

FOSBOS

Der berufliche Weg zur Hochschule (FH) und Universität

Große Außenstelle in Mühldorf Nähe WS Gester

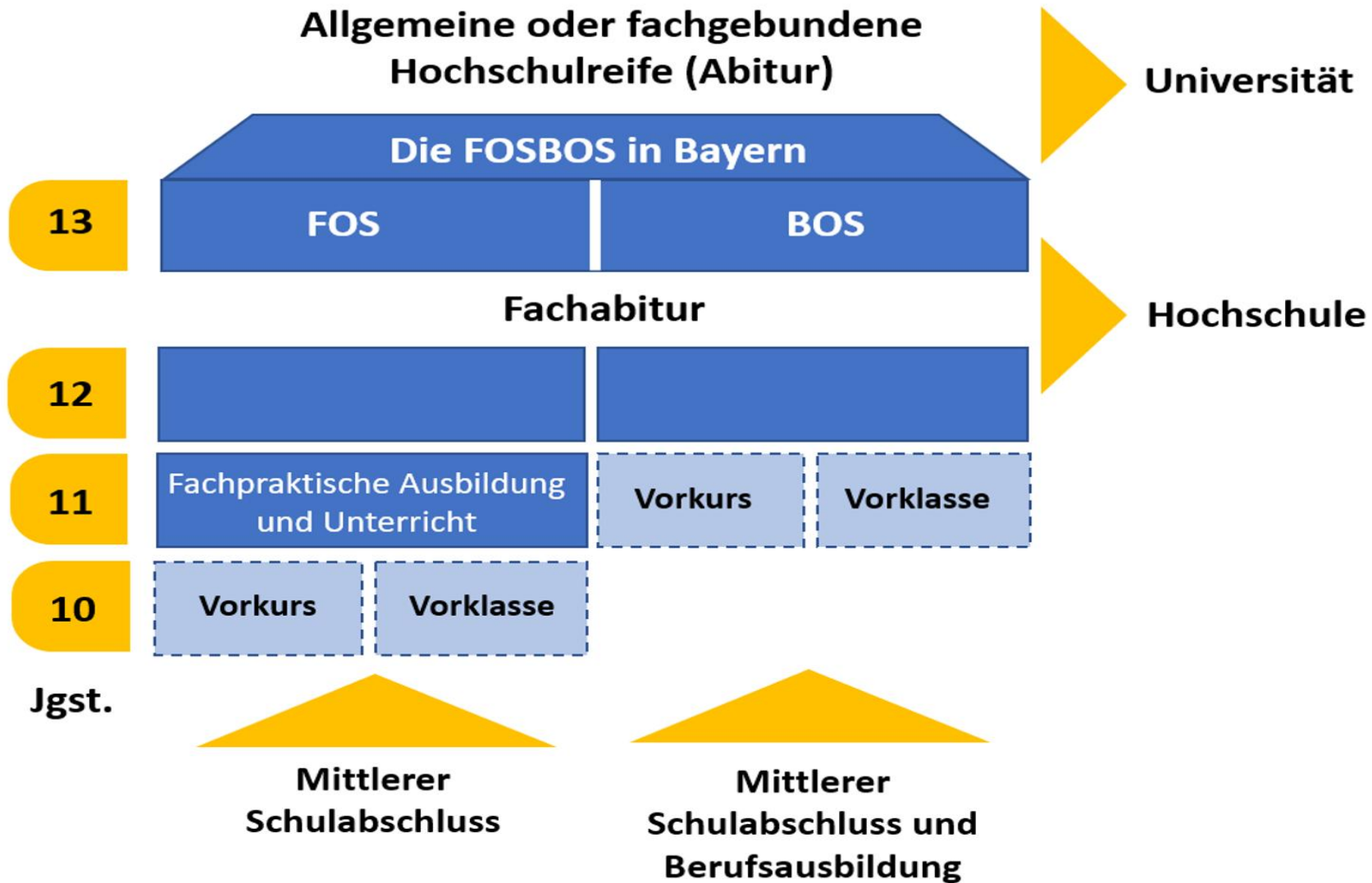



DREI ABSCHLÜSSE



1

Fachabitur

2

Fachgebundenes Abitur

3

Allgemeines Abitur

Zweite Fremdsprache

Französisch



Spanisch



Italienisch



Russisch

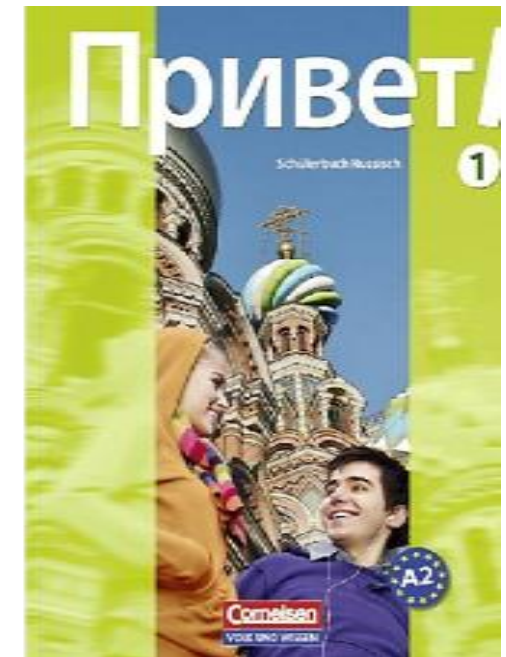

(auch fortgeführt)

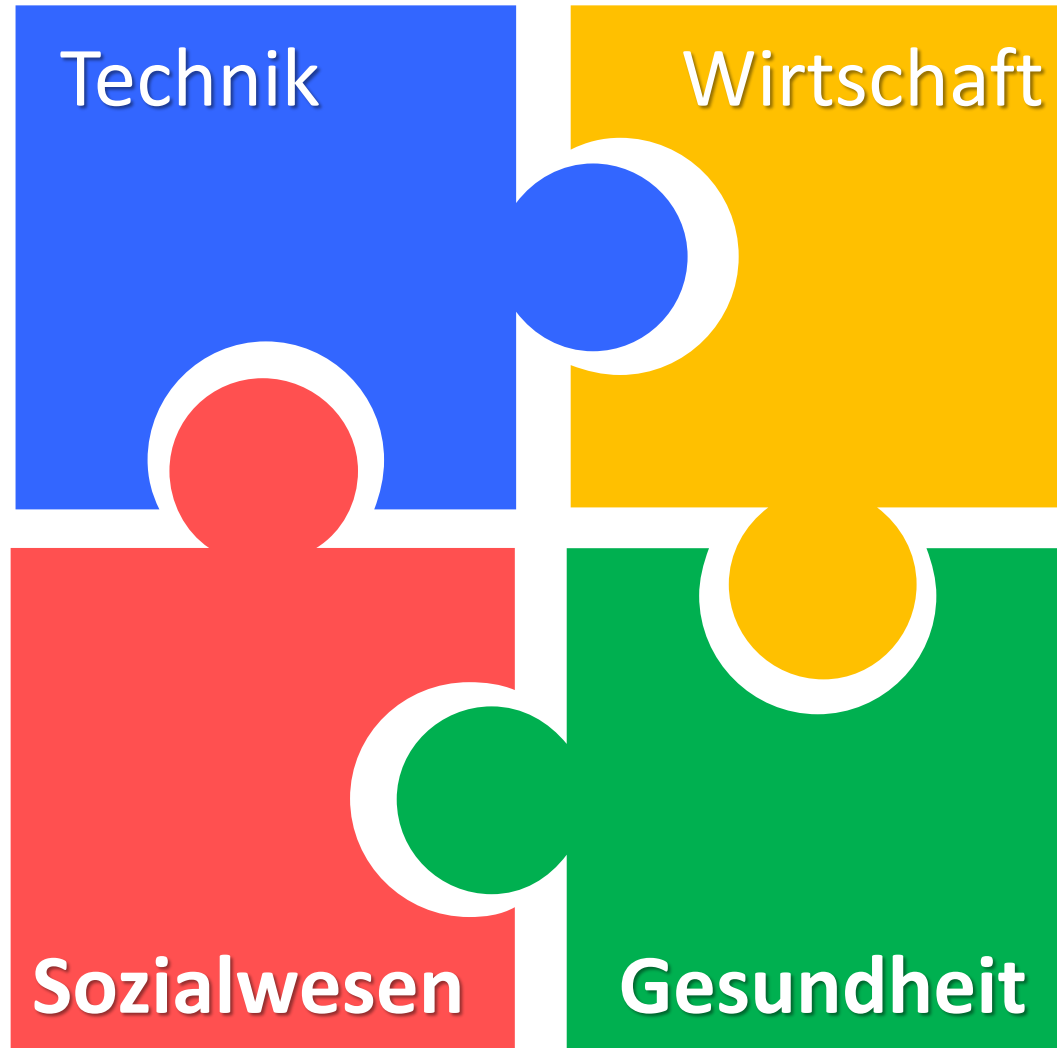



Profilfächer

- Physik
- Chemie
- Technologie
- Mathematik Additum

Fachpraktische Ausbildung

- Metalltechnik und Elektrotechnik
- Bautechnik
- erneuerbare Energien,
Bio- und Umwelttechnik
- Informatik, Mediendesign





Profulfächer

- Betriebswirtschaft mit Rechnungswesen
- Volkswirtschaftslehre
- Naturwissenschaften
- Informatik

Fachpraktische Ausbildung

- Organisation
- Controlling
- Marketing
- Kommunikation





Profilfächer

- Pädagogik/Psychologie
- Sozialwirtschaft und Recht
- Biologie
- Soziologie

Fachpraktische Ausbildung

- Struktur sozialer Einrichtungen
- Erziehung
- Pflege
- Betreuung



Gesundheit

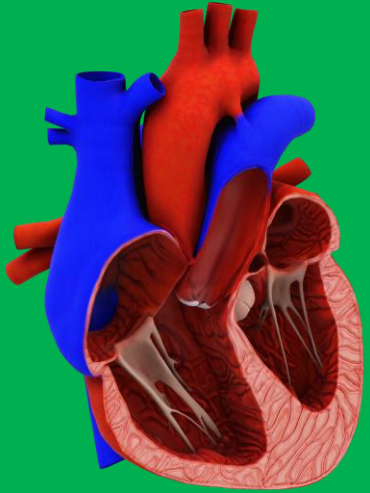

Profilfächer

- Gesundheitswissenschaften
- Biologie
- Chemie
- Kommunikation und Interaktion

Fachpraktische Ausbildung

- Pflege
- Therapie
- Diagnostik
- Prävention



		Vorklasse	11	12	13
In allen Ausbildungsrichtungen	Religionslehre/Ethik	1		2	1
	Deutsch	8	2	4	5
	Englisch	8	2	4	5
	Mathematik	8	3	4	5
	Geschichte		2		
	Politik und Gesellschaft			2	
	Geschichte/Politik und Gesell.	2			2
	Sport			2	
	Wahlpflichtbereich		1	4	4
	davon Seminarfach				2
	2. Fremdsprache			4	4
Profilfächer	Gesundheitswissenschaften	2	3	5	5
	Chemie	2	2	2	
	Biologie	2		3	3
	Kommunikation und Interaktion		2	2	2

11. Klasse: Verdoppelung der Wochenstunden in der Schulphase

Prüfungsfächer in der 12. und 13. Klasse

		Vorklasse	11	12	13
In allen Ausbildungsrichtungen	Religionslehre/Ethik	1		2	1
	Deutsch	8	2	4	5
	Englisch	8	2	4	5
	Mathematik	8	3	4	5
	Geschichte		2		
	Politik und Gesellschaft			2	
	Geschichte/Politik und Ges.	2			2
	Sport			2	
	Wahlpflichtbereich		1	4	4
	Seminarfach				2
	2. Fremdsprache (alternativ)			4	4
Profilfächer	Physik	4	3	5	5
	Technologie		2	3	3
	Chemie	2	2	2	2
	Mathematik Additum			2	

11. Klasse: Verdoppelung der Wochenstunden in der Schulphase

Prüfungsfächer in der 12. und 13. Klasse

		Vorklasse	11	12	13
In allen Ausbildungsrichtungen	Religionslehre/Ethik	1		2	1
	Deutsch	8	2	4	5
	Englisch	8	2	4	5
	Mathematik	8	3	4	5
	Geschichte		2		
	Politik und Gesellschaft			2	
	Geschichte/Politik und Ges.	2			2
	Sport			2	
	Wahlpflichtbereich		1	4	4
	Seminarfach				2
	2. Fremdsprache (alternativ)			4	4
Profilfächer	Betriebswirtschaftslehre	4	3	5	5
	Volkswirtschaftslehre		2	3	3
	Rechtslehre		2		
	Naturwissenschaften	2		2	2
	Informatik			2	

11. Klasse: Verdoppelung der Wochenstunden in der Schulphase

Prüfungsfächer in der 12. und 13. Klasse

		Vorklasse	11	12	13
In allen Ausbildungsrichtungen	Religionslehre/Ethik	1		2	1
	Deutsch	8	2	4	5
	Englisch	8	2	4	5
	Mathematik	8	3	4	5
	Geschichte		2		
	Politik und Gesellschaft			2	
	Geschichte/Politik und Ges.	2			2
	Sport			2	
	Wahlpflichtbereich		1	4	4
	Seminarfach				2
	2. Fremdsprache (alternativ)			4	4
Profilfächer	Pädagogik/Psychologie	4	3	5	5
	Sozialwirtschaft und Recht		2	3	3
	Biologie	2		2	2
	Soziologie			2	
	Chemie	2	2		

11. Klasse: Verdoppelung der Wochenstunden in der Schulphase

Prüfungsfächer in der 12. und 13. Klasse





Spanien



England

Schulische Aktivitäten

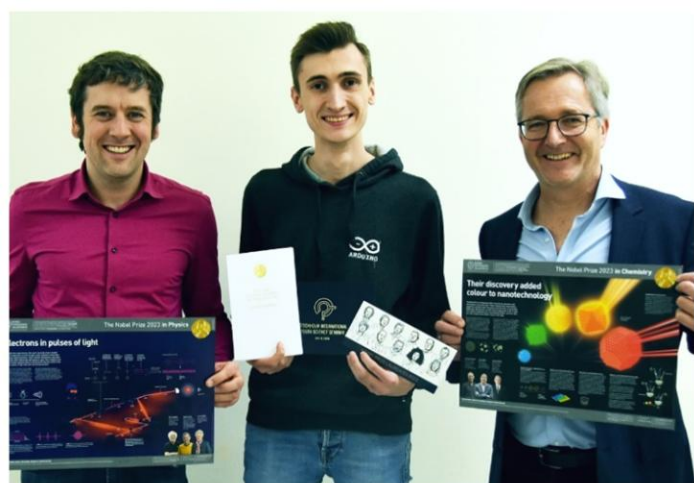



Berufliche Oberschule Inn-Salzach
Staatliche Fachoberschule und Berufsoberschule Altötting
mit Außenstelle Mühldorf

Ausbildungsrichtungen: Technik, Wirtschaft, Sozialwesen und Gesundheit

Anmeldung für das
Schuljahr 2026/27
vom 23.02. bis 06.03.26
in Altötting



Neuöttinger Str. 64c
84503 Altötting
08671 9296100
www.fosbos-altotting.de



Informationsveranstaltungen

- **Ausbildungsrichtungen** an der FOSBOS
- **Studienmöglichkeiten** nach der FOSBOS

Staatliche Realschule Waldkraiburg

Montag, 26.01.2026 18:30 Uhr

Herzog-Ludwig-Realschule Altötting

Donnerstag, 29.01.2026 18:30 Uhr

Maria-Ward-Realschule Altötting

Montag, 02.02.2026 18:30 Uhr

Maria-Ward-Realschule Burghausen

Donnerstag, 05.02.2026 18:30 Uhr

Online-Infoabend (Zugang zeitnah via Homepage)

Dienstag, 10.02.2026 19:00 Uhr

Infos zu Vorkurs und Vorklasse der FOS

für Schüler/-innen der Mittelschule oder Wirtschaftsschule

FOSBOS, Raum 310 in Altötting

Donnerstag, 08.01.2026 19:00 Uhr

Infos zur Integrationsvorklasse der FOS

FOSBOS, Raum 310 in Altötting

Donnerstag, 13.05.2026 19:00 Uhr

- **Anmeldezeitraum:
23.02. bis 06.03.2026**
- **Terminvereinbarung und benötigte
Unterlagen siehe Homepage**

www.fos-bos-altoetting.de
anmeldung@bos-is.de



Beratungslehrkraft: Manuela Focken

m.focken@bos-is.de

