SCHÖNBRUNN
BERUFLICHE SCHULEN

# FOSBOS

## Landshut-Schönbrunn

# Dein Fahrplan für die Schulzeit

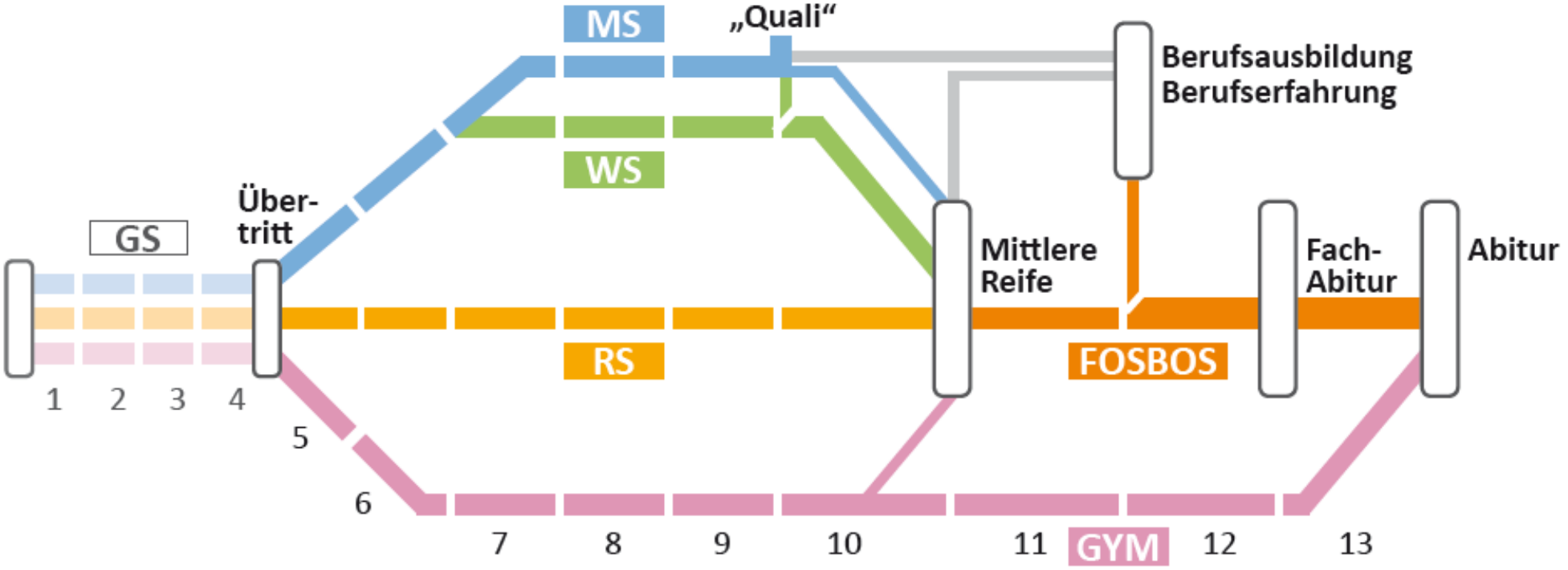


| | | | |
|---|---|---|---|
| GS | Grundschule | RS | Realschule |
| MS | Mittelschule | GYM | Gymnasium |
| WS | Wirtschaftsschule | FOSBOS | Fachoberschule und Berufsoberschule |

FOSBOS

# WER WIR SIND: ZAHLEN, DATEN, FAKTEN.

## Wir sind die Schulart …

- mit **55.943** Schülerinnen und Schülern (SJ 2021/22).
- mit **122** Schulen.
- von der **40%** aller Hochschulzugangsberechtigten kommen.
- bei der die Schülerinnen und Schüler ein halbes Jahr **Praxiserfahrung** sammeln.
- die bereits über **1,5 Millionen Schüler** erfolgreich besucht haben.

## … für Dich!

# FOSBOS: WIR BIETEN DREI ABSCHLÜSSE.

FOSBOS

**1 Fachabitur**

Nach der **12. Jahrgangsstufe**
Studium an einer **Hochschule für angewandte Wissenschaften** in allen Studiengängen

**2 Fachgebundenes Abitur**

Nach der **13. Jahrgangsstufe**
Studium an einer **Universität**
in einem der **Ausbildungsrichtung** entsprechenden Studiengang

**3 Allgemeines Abitur**

Nach der **13. Jahrgangsstufe**
Mit dem Nachweis einer 2. Fremdsprache
Möglichkeit zum Studium an einer **Universität in allen Studiengängen**

# Die Berufliche Oberschule in Bayern

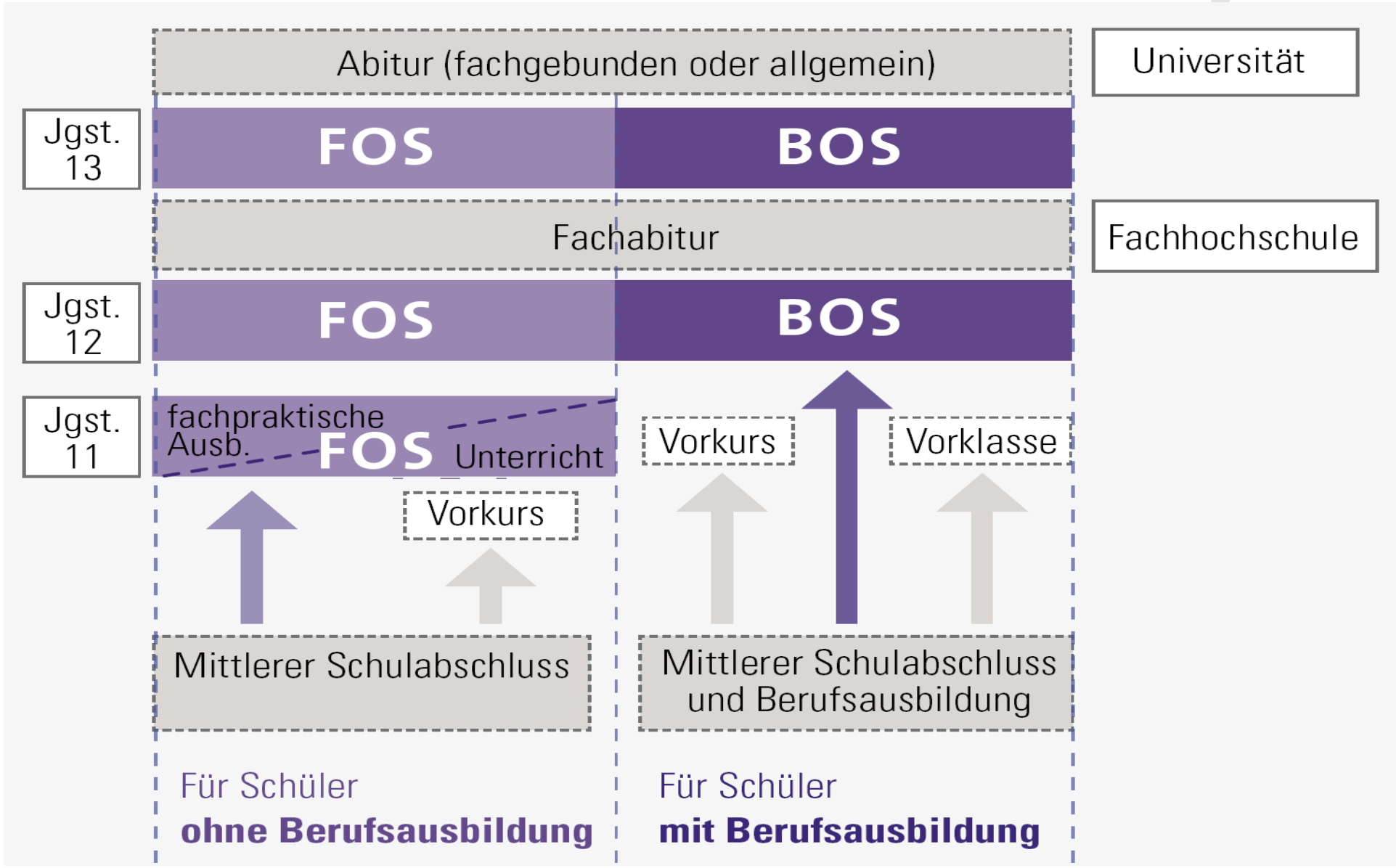

FOSBOS

# UNSERE STÄRKE: DEIN PROFIL

## LIFE SCIENCE

SCHÖNBRUNN
BERUFLICHE SCHULEN

# FOS GESUNDHEIT

## SEIT 2018/19 EINE AUSBILDUNGSRICHTUNG AN DER FOS!

FOSBOS Landshut-Schönbrunn

20. Januar 2022

# FachAbitur Studiengänge an Hochschulen

## Beispiel1: Hochschule Deggendorf

Bachelor

1. Angewandte Gesundheitswissenschaften (Duales Studium)
2. Gesundheitsinformatik (Vollzeit)
3. Health Informatics (Vollzeit)
4. International Tourism Management / Health & Medical Tourism (Vollzeit)
5. Pädagogik im Rettungsdienst (Berufsbegleitendes Präsenzstudium)
6. Pflege (Duales Studium)
7. Pflegepädagogik (Berufsbegleitendes Präsenzstudium)
8. Physiotherapie (Berufsbegleitendes Präsenzstudium)

# FachAbitur Studiengänge an Hochschulen

## Beispiel2: Ostbayerische Technische Hochschule Regensburg

Bachelor

1. Pflegemanagement (Berufsbegleitendes Präsenzstudium)
2. Biomedical Engineering (Vollzeit)
3. Medizinische Informatik (Vollzeit)
4. Physiotherapie (Berufsbegleitendes Präsenzstudium)
5. Logopädie (Duales Studium)
6. Pflege (Duales Studium)
7. Hebammenkunde

# FachAbitur Studiengänge an Hochschulen

## Beispiel 3: Hochschule Landshut

| | |
|---|---|
| Bachelor: | Biomedizinische Technik (Vollzeit) |
| | Hebammenkunde |
| Master: | Klinische Sozialarbeit (Vollzeit) |

# Fachgebundenes Abitur (ohne 2. Fremdsprache)

## Studiengänge an Universitäten

- Biochemie
- Biologie
- Biomedizin
- Brauwesen und Getränketechnologie
- Chemie
- Chemie und Biochemie
- Chemieingenieurwesen
- Ernährungswissenschaften
- Gesundheitswissenschaft
- Gesundheitsökonomie
- Lebensmittelchemie
- Logopädie
- Molecular Science
- Molekulare Biotechnologie
- Molekulare Medizin
- Ökologie
- Pflegewissenschaft
- Psychologie
- Technologie und Biotechnologie der Lebensmittel
- Umweltschutztechnik
- Medizin, Pharmazie, Tiermedizin, Zahnmedizin

# Fachgebundenes Abitur (ohne 2. Fremdsprache)

## LehramtsStudiengänge an Universitäten

1. Lehramt an beruflichen Schulen in einer Fächerverbindung
   - mit Gesundheits- und Pflegewissenschaft oder
   - mit Ernährungswissenschaft
2. Lehramt an Grundschulen
3. Lehramt an Hauptschulen
4. Lehramt an Gymnasien in der Fächerverbindung Biologie/Chemie
5. Lehramt an Realschulen in der Fächerverbindung Biologie/Chemie
6. Lehramt an Sonderschulen/für Sonderpädagogik

SCHÖNBRUNN
BERUFLICHE SCHULEN

# GESUNDHEIT STUDIEREN

https://www.gesundheit-studieren.com/

# Fächer der FOS GEsundheit

## Allgemeine Fächer

- Religionslehre
- **Deutsch**
- **Englisch**
- Geschichte
- Sozialkunde
- **Mathematik**
- Sport

## Profilfächer

- **Gesundheitswissenschaften**
- Biologie
- Kommunikation/Interaktion
- Chemie

## Wahlpflichtfächer

- Wahlpflichtfach 1
- Wahlpflichtfach 2

  *Beispiele*

  - Sport, Kunst, Musik, Szenisches Gestalten
  - Soziologie
  - Gesundheitswirtschaft und Recht
  - Spektrum der Gesundheit
  - Mathematik Additum
  - Wirtschaft und Recht
  - English Book Club
  - Latein, Französisch, Spanisch oder Italienisch

# Bereiche Der FachpraktischeN Ausbildung

- Fachpraktische Tätigkeit in einer Praktikumsstelle mit einer Praktikumsvorbereitung (36 WoStd)
- Fachpraktische Anleitung (fpA) in der Schule
- Fachpraktische Vertiefung (fpV) in der Schule

**Betreuungslehrkraft**

# Arbeitsfelder der FachpraktischeN Ausbildung

## Prävention

- Ernährungsberatung
- Pflegeberatung
- Gesundheitsamt
- Geburtsvorbereitung und –hilfe
- Therapiezentren
- Krankenkassen

## Diagnostik

- Labor
- Gesundheitsamt

## Therapie

- Beratungsstellen, z. B. Suchtberatung
- Krankenhäuser
- Rehazentren
- Ärztezentren

## Pflege

- Altenpflege
- Einrichtungen für Menschen mit Behinderung

❖ Mindestens ein Wechsel der Praktikumsstelle im Schuljahr!

❖ Mindestens ein Praktikum mit Pflegetätigkeit (Therapie, Pflege)!

**KOMPETENZZENTRUM für Gesundheitsberufe**
**Berufsfachschule für Krankenpflege**
**Berufsfachschule für Krankenpflegehilfe**
**am Kreiskrankenhaus Vilsbiburg des Landkreises Landshut**

# Vorbereitungskurs „Pflege“

# FOS/Ausbildungsrichtung Gesundheit

HUF
ABERCROMBIE
STATE

Off The Wall

# Weitere Informationen

- www.bs-schoenbrunn.de
- Digitaler Informationsabend zur FOSBOS Landshut-Schönbrunn am kommenden

  **Donnerstag: 27. Januar 2022, 18.00 Uhr** (Link auf der Homepage)

- Gespräch mit mir (heute im Anschluss) über Video-Konferenz
- Gespräch mit unserem Beratungslehrer: martin.schramm@bs-schoenbrunn.de
  Herr Martin Schramm ☎ 0871 9523-603 (Terminabsprache über Sekretariat)
- Telefongespräch mit mir (ab morgen) über 0871 9523-821

SCHÖNBRUNN
BERUFLICHE SCHULEN

# FOSBOS

## Landshut-Schönbrunn

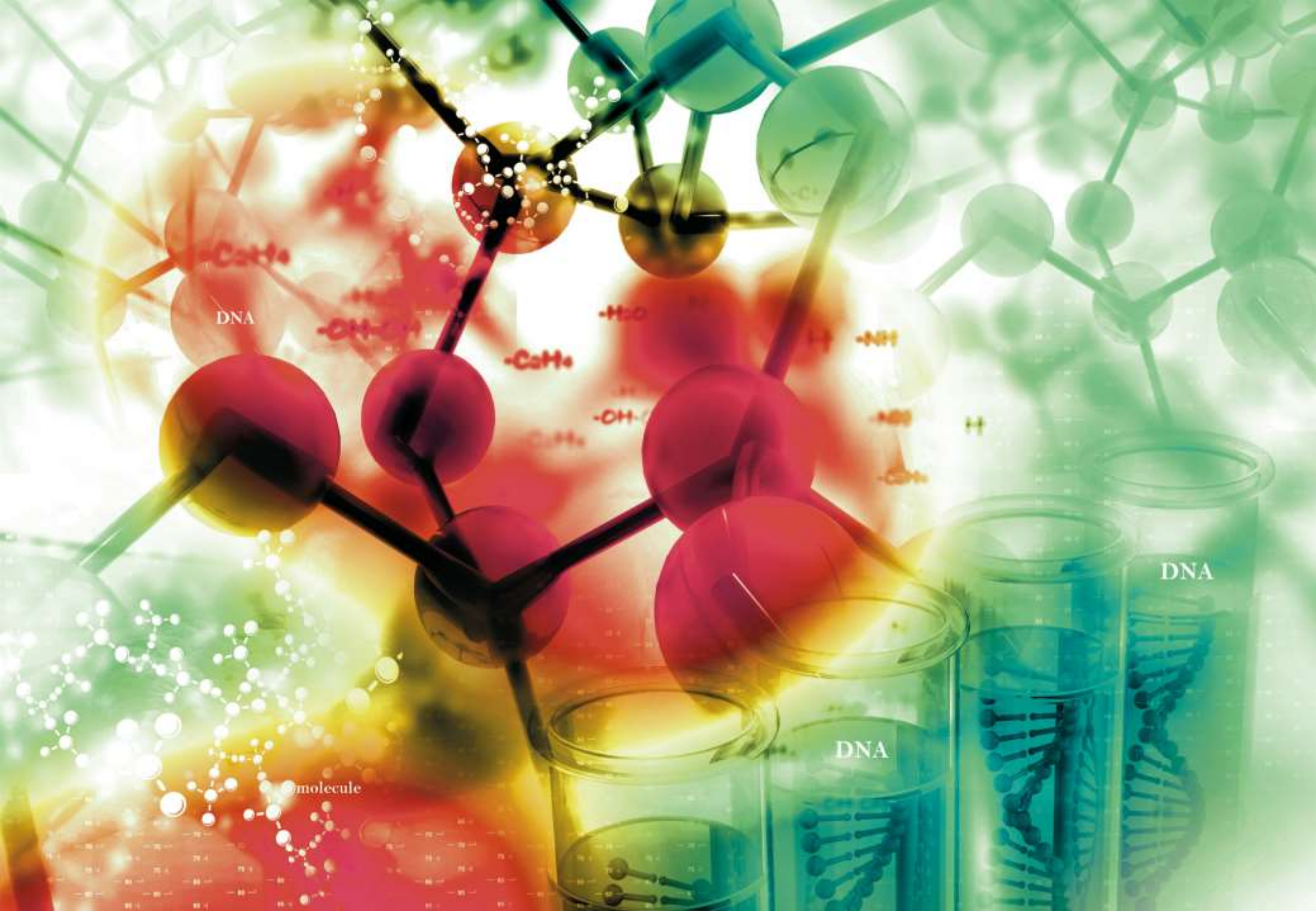
DNA
DNA
DNA
molecule

SCHÖNBRUNN
BERUFLICHE SCHULEN

# FOS ABU

## AGRARWIRTSCHAFT, BIO- UND UMWELTTECHNOLOGIE

# Biologie

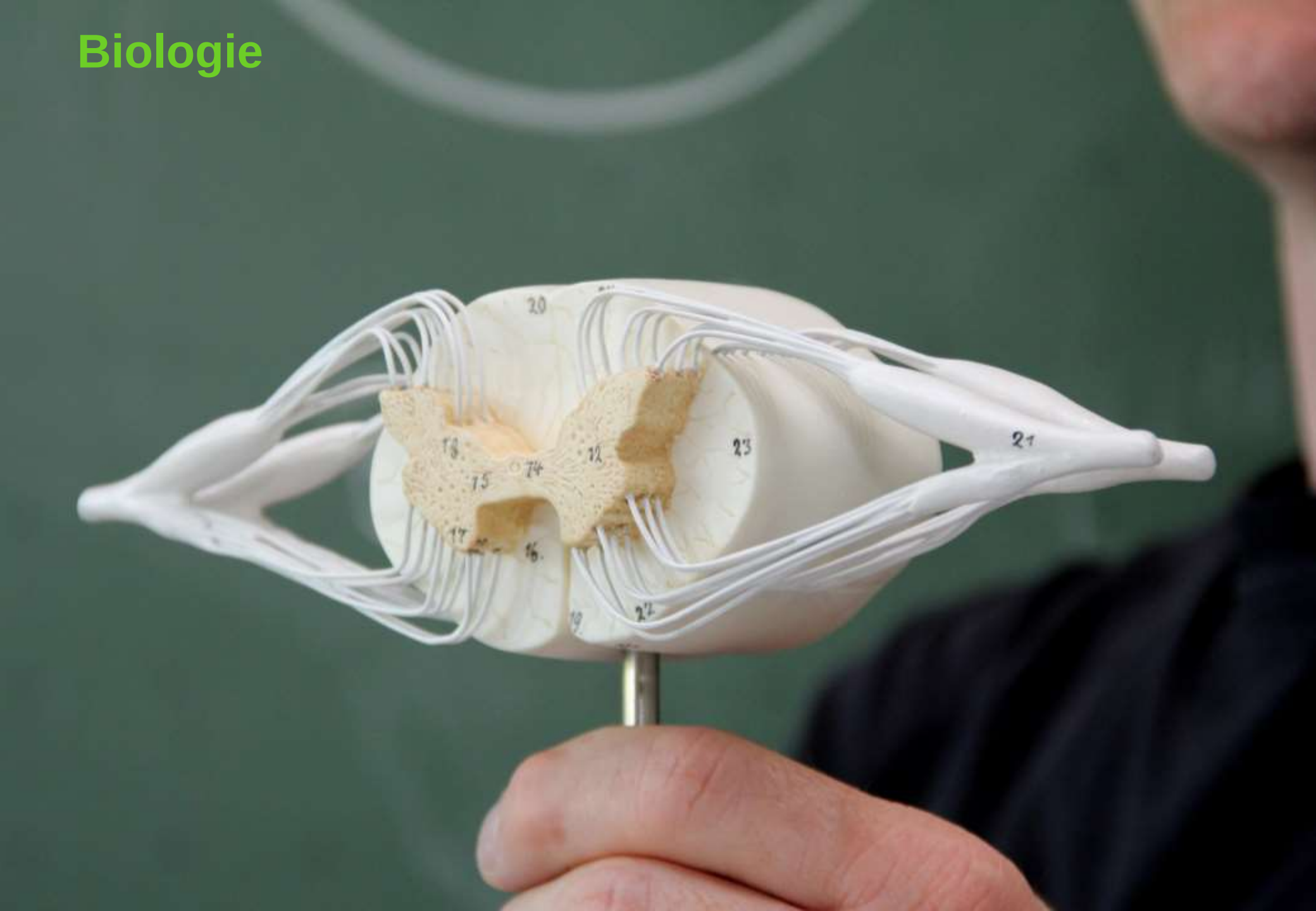

# Biologie

# Chemie

# Chemie

# Fachabitur

## Studiengänge an Hochschulen
## z. B. Weihenstephan (W) oder Triesdorf (T)

- Agrarmarketing und Management (W)
- Biotechnologie oder Bioprozessinformatik (W)
- Ernährung und Versorgungsmanagement (T)
- Forstingenieurwesen (W)
- Landschaftsarchitektur (W)
- Landschaftsbau und Management (W)
- Landwirtschaft (W, T)
- Lebensmittelmanagement (T)
- Lebensmitteltechnologie (W)
- Management erneuerbarer Energien (W)
- Technologie erneuerbarer Energien (T)
- Umweltsicherung (T)
- Wassertechnologie (T)

# Fachgebundenes Abitur (ohne 2. Fremdsprache)

## Studiengänge an Universitäten

- Agrarwissenschaften
- Biochemie
- Biologie
- Biomedizin
- Brauwesen und Getränketechnologie
- Chemie und Biochemie
- Ernährungswissenschaft
- Forstwissenschaft
- Gartenbauwissenschaften
- Geoökologie
- Ingenieurökologie
- Landnutzung
- Landschaftsarchitektur und -planung
- Lebensmittelchemie
- Molekulare Biotechnologie
- Molekulare Medizin
- Molecular Science
- Polymer-und Kolloidchemie
- Technologie und Biotechnologie der Lebensmittel

# Fachgebundenes Abitur (ohne 2. Fremdsprache)

## LehramtsStudiengänge an Universitäten

SCHÖNBRUNN BERUFLICHE SCHULEN

1. Lehramt an beruflichen Schulen in einer Fächerverbindung
   - Agrarwirtschaft oder
   - mit Ernährungswissenschaft
2. Lehramt an Grundschulen
3. Lehramt an Mittelschulen
4. Lehramt an Gymnasien in der Fächerverbindung Biologie/Chemie
5. Lehramt an Realschulen in der Fächerverbindung Biologie/Chemie
6. Lehramt an Sonderschulen/für Sonderpädagogik

# Fächer der FOS ABU

## Allgemeine Fächer

- Religionslehre
- **Deutsch**
- **Englisch**
- Geschichte
- Sozialkunde
- **Mathematik**
- Sport

## Profilfächer

- **Biologie**
- Chemie
- Physik
- Technologie

## Wahlpflichtfächer

- Wahlpflichtfach 1
- Wahlpflichtfach 2

  *Beispiele*

  - Sport, Kunst, Musik, Szenisches Gestalten
  - Biotechnologie
  - Physik Additum
  - Mathematik Additum
  - Informatik
  - Wirtschaft und Recht
  - English Book Club
  - Latein, Französisch, Spanisch oder Italienisch

Ernährung
FALLING NUMBER

# Ernährung

# Lebensmittelchemie

# Lebensmittelchemie

Landwirtschaft

Landwirtschaft

# Landwirtschaft

# Forstwirtschaft

# Umweltsicherung

Umweltsicherung

Gartenbau

# Gartenbau

# Weitere Informationen

- www.bs-schoenbrunn.de
- Digitaler Informationsabend zur FOSBOS Landshut-Schönbrunn am kommenden

  **Donnerstag: 27. Januar 2022, 18.00 Uhr** (Link auf der Homepage)

- Gespräch mit mir (heute im Anschluss) über Video-Konferenz
- Gespräch mit unserem Beratungslehrer: martin.schramm@bs-schoenbrunn.de
  Herr Martin Schramm ☎ 0871 9523-603 (Terminabsprache über Sekretariat)
- Telefongespräch mit mir (ab morgen) über 0871 9523-821

SCHÖNBRUNN
BERUFLICHE SCHULEN

# FOSBOS

## Landshut-Schönbrunn

# BOS
# SOZIALWESEN

SCHÖNBRUNN
BERUFLICHE SCHULEN

# FOSBOS

## Landshut-Schönbrunn

# Unterbringung auf dem Campus

- **Schülerappartements** mit eigener Küche und eigenem Bad (290 € - 320 €)
- **Einzelzimmer** mit eigenem Bad und Etagenküche (220 € - 250 €)
- **Besichtigung**
  (nach telefonischer Anmeldung)
- **Anmeldung**
  bei Herrn Siegfried Rückl ☎ 0871 9521-103

EUTERPE

SCHNELL
12
26
29
41

PERFORMER

THIMOmatik compact
SPORT-THIEME

SPORT

SCHÖNBRUNN
BERUFLICHE SCHULEN

BFS
Kinderpflege

FOS
ABU
Gesundheit

BOS
ABU
Sozialwesen

BS
Landwirtschaft

BFS
Ernährung und Versorgung

SCHÖNBRUNN
BERUFLICHE SCHULEN

FOSBOS Landshut-Schönbrunn

20. Januar 2022

BAYERISCHE MUSIKAKADEMIE
SCHLOSS ALTEGLOFSHEIM

FOSBOS Landshut-Schönbrunn

Ra
Schönbrunn
Schönbrunn

espa

NIRVANA

# Kooperation der BOS mit den bayerischen Berufsfachschulen für Musik

FOSBOS Landshut-Schönbrunn

20. Januar 2022

Abitur und Musik
eine Kooperation der bayerischen Berufsfachschulen für Musik
mit der BOS Schönbrunn
Staatliche Berufsoberschule Schönbrunn
Am Lurzenhof 5 • 84036 Landshut ☎ 0871 9523-603 ✉ fos-bos@bs-schoenbrunn.de • www.bs-schoenbrunn.de

AUS DER
TIEFE
RUFE ICH
HERR
ZU DIR

TEMPIO
DI CERERE

SCHÖNBRUNN
BERUFLICHE SCHULEN

# 07.03. – 18.03.2022

FOSBOS

SCHÖNBRUNN
BERUFLICHE SCHULEN

# Viel Erfolg bei Ihren Entscheidungen zu Beruf und Studium!

# Fachabitur

## Studiengänge an Hochschulen (FH)

- Ergotherapie
- Ernährung
- Gerontologie
- Gesundheitsförderung
- Gesundheitsmanagement
- Gesundheitsökonomie
- Gesundheitspsychologie
- Gesundheitstourismus
- Gesundheits- und Sozialmanagement
- Gesundheitswissenschaften
- Hebammenkunde
- Logopädie
- Medizinische Informatik
- Medizinpädagogik
- Medizintechnik
- Osteopathie
- Pflege
- Physician Assistance
- Physiotherapie
- Prävention & Rehabilitation
- Public Health
- Rettungswesen

# Unterrichtsstunden

| Fächer | | | Unterrichtsstunden in Jgst. | | | |
|---|---|---|---|---|---|---|
| | | | *Vorklasse* | 11 | 12 | 13 |
| Pflichtfächer | Allgemeiner Bereich | Religionslehre | *1* | | 2 | 1 |
| | | Deutsch | *8* | 4 | 4 | 5 |
| | | Englisch | *8* | 4 | 4 | 5 |
| | | Geschichte | | 4 | | |
| | | Sozialkunde | | | 2 | |
| | | Geschichte/Sozialk. | *2* | | | 2 |
| | | Mathematik | *8* | 6 | 4 | 5 |
| | | Sport | | | 2 | |
| | | **Summe** | ***27*** | **18** | **18** | **18** |
| | Profilbereich | **Gesundheitswissenschaften** | ***2*** | **6** | **5** | **5** |
| | | Biologie | *2* | | 3 | 3 |
| | | Kommunikation/Interaktion | *2* | 4 | 2 | 2 |
| | | Chemie | | 4 | 2 | |
| | | **Summe** | ***6*** | **14** | **12** | **10** |
| Wahlpflichtfächer | | Wahlpflichtfach 1 (FöU: FOS 11) | | 2 | 2 | 2 |
| | | Wahlpflichtfach 2 (Seminar: FOS 13) | | | 2 | 2 |
| | | **Summe** | ***0*** | **2** | **4** | **4** |
| **Insgesamt** | | | ***33*** | **34** | **34** | **32** |
| | | | | | Bei Wahl einer 2. Fremdsprache: **36** | **34** |
| **Fachpraktische Ausbildung**<br>einschließlich fachpraktischer Anleitung (fpA) und fachpraktischer Vertiefung (fpV) | | | | **38-40** | | |

# Unterrichtsstunden

| Fächer | | | Unterrichtsstunden in Jgst. | | | |
|---|---|---|---|---|---|---|
| | | | *Vorklasse* | 11 | 12 | 13 |
| Pflichtfächer | Allgemeiner Bereich | Religionslehre | *1* | | 2 | 1 |
| | | Deutsch | *8* | 4 | 4 | 5 |
| | | Englisch | *8* | 4 | 4 | 5 |
| | | Geschichte | | 4 | | |
| | | Sozialkunde | | | 2 | |
| | | Geschichte/Sozialk. | *2* | | | 2 |
| | | Mathematik | *8* | 6 | 4 | 5 |
| | | Sport | | | 2 | |
| | | **Summe** | ***27*** | **18** | **18** | **18** |
| | Profilbereich | **Biologie** | ***2*** | **6** | **5** | **5** |
| | | Chemie | *2* | 4 | 3 | 3 |
| | | Physik | *2* | 4 | 2 | 2 |
| | | Technologie | | | 2 | |
| | | **Summe** | ***6*** | **14** | **12** | **10** |
| Wahlpflichtfächer | | Wahlpflichtfach 1 (FöU: FOS 11) | | 2 | 2 | 2 |
| | | Wahlpflichtfach 2 (Seminar: FOS 13) | | | 2 | 2 |
| | | **Summe** | ***0*** | **2** | **4** | **4** |
| **Insgesamt** | | | ***33*** | **34** | **34** | **32** |
| | | | | | Bei Wahl einer 2. Fremdsprache: **36** | **34** |
| **Fachpraktische Ausbildung**<br>einschließlich fachpraktischer Anleitung (fpA) und fachpraktischer Vertiefung (fpV) | | | | **38-40** | | |

# Perspektiven im Gesundheitswesen

- Über 12 % aller Arbeitsplätze im Gesundheitswesen; Tendenz steigend!
- Beschäftigte im Gesundheitswesen

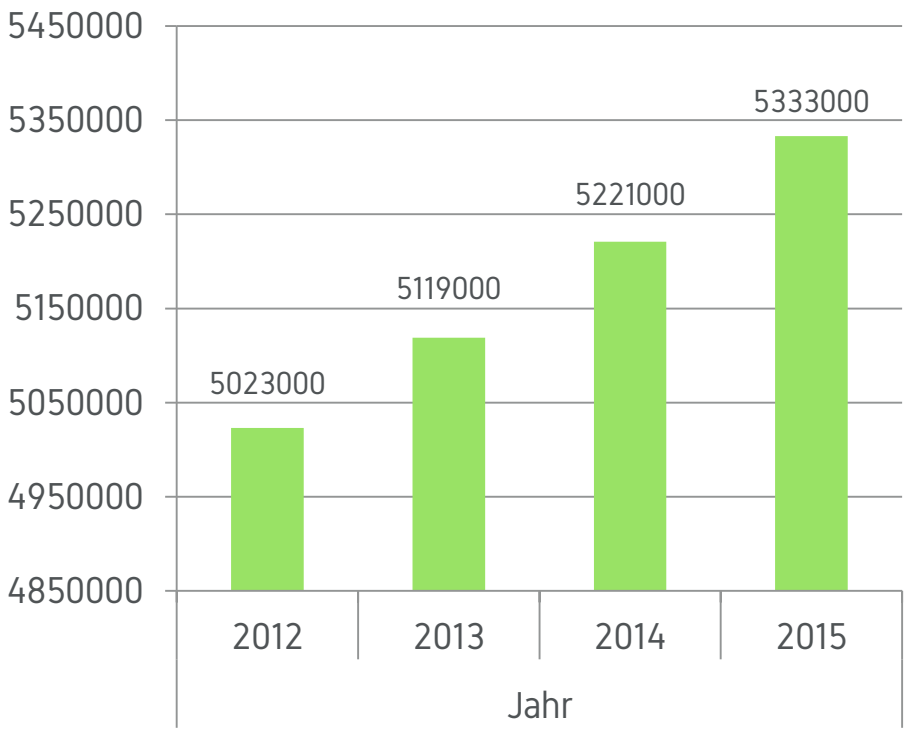

# Perspektiven im Gesundheitswesen

- Über 12 % aller Arbeitsplätze im Gesundheitswesen; Tendenz steigend!
- **Veränderte Altersstruktur der Gesellschaft**

  (demographischer Wandel)

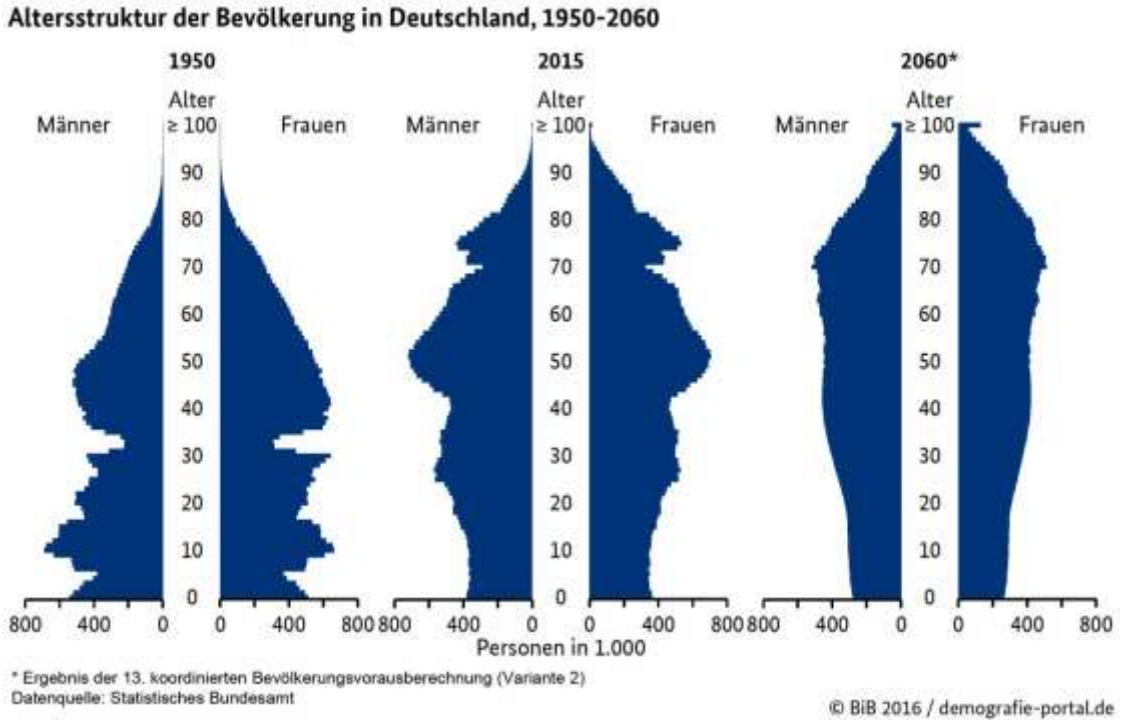

# Perspektiven im Gesundheitswesen

- Über 12 % aller Arbeitsplätze im Gesundheitswesen; Tendenz steigend!
- Veränderte Altersstruktur der Gesellschaft (demographischer Wandel)

➢ **Neue Aufgaben und Berufe im Gesundheitswesen mit**

- **tiefem Verständnis für medizinische Vorgänge**
- **Überblick über die Versorgungsstrukturen und Zusammenhänge im Gesundheitssystem**

➢ **Neue Studiengänge mit entsprechenden Qualifikationsanforderungen**